



DIRECCIÓN DE DESARROLLO METROPOLITANO SOSTENIBLE
DEPARTAMENTO DE LICENCIAS



SE OTORGA:
LICENCIA DE USO DE SUELO

LUS: 025-0170
EXPEDIENTE: 2025-0591

DATOS DEL PREDIO			
NOMBRE DEL PROPIETARIO:	[REDACTED]		CLAVE CATASTRAL [REDACTED]
CALLE:	[REDACTED]		VIV. [REDACTED] NUMERO OFICIAL [REDACTED] LTE. [REDACTED] MZA. [REDACTED]
COLONIA O FRACCIONAMIENTO:	[REDACTED]		SUPERFICIE DEL PREDIO [REDACTED] m2 CONSTRUCCION [REDACTED] m2
DERECHOS PAGADOS:	\$ 3,959.90	FOLIO DE PAGO AD 490249	DE FECHA 03 DE ABRIL DE 2025 FECHA DE VENCIMIENTO 03 DE ABRIL DE 2026
RESTRICCIONES PARA EL APROVECHAMIENTO DEL PREDIO:			
CLAVE	CU-125-A	ZONA	--- CENTRO URBANO MEDIA DENSIDAD ---
USO DE SUELO QUE SE AUTORIZA	---- MODULO BANCARIO ----		
DENSIDAD:	No. MAXIMO DE VIVIENDAS 0	EN EL LOTE; SE PERMITE 1 VIVIENDA POR CADA	0 m2 DE TERRENO
INTENCIDAD:	SUPERFICIE MAXIMA DE CONSTRUCCION PERMITIDA DENTRO DEL PREDIO		3.6 VECES LA SUPERFICIE DEL TERRENO
SUPERFICIE MAXIMA DE OCUPACION DEL SUELO:	60.00	% DEL PREDIO IGUAL A	12.00 m2
SUPERFICIE MINIMA LIBRE DE CONSTRUCCION:	20.00	% DEL PREDIO IGUAL A	4.00 m2
SUPERFICIE MINIMA DE AREA VERDE:	20.00	% DEL PREDIO IGUAL A	4.00 m2
ALTURA MAXIMA DE EDIFICACION	SEIS	NIVELES O	18.00 METROS A PARTIR DE NIVEL DE BANQUETA.
LOTES MINIMOS DE	75.00 m2 DE SUPERFICIE	CON UN FRENTE MINIMO DE	5.00 m2
NUMERO MINIMO OBLIGATORIO DE CAJONES DE ESTACIONAMIENTO	----- UN CAJON POR CADA 40.00 m2 DE CONSTRUCCION -----		
DISPOSICIONES NORMATIVAS			
<p>- ESTA LICENCIA SE EXPIDE EN BASE AL PLANO DE USOS DEL SUELO (E-02), EL CUAL ES PARTE INTEGRAL DEL PLAN MUNICIPAL DE DESARROLLO URBANO DE CUAUTITLÁN, PUBLICADO EN LA GACETA DE GOBIERNO NO. 35 DE FECHA 25 DE AGOSTO DE 2023 Y DE LA FE DE ERRATAS PUBLICADA EN EL PERIÓDICO OFICIAL DEL ESTADO DE MEXICO TOMO CCXVI NO. 109 DE FECHA 11 DE DICIEMBRE DEL 2023, MISMO QUE QUEDO DEBIDAMENTE INSCRITO ANTE EL INSTITUTO DE LA FUNCIÓN REGISTRAL DEL ESTADO DE MÉXICO EL DÍA 01 DE FEBRERO DEL AÑO 2024, ASÍ COMO ANTE EL SISTEMA ESTATAL DE INFORMACIÓN DEL DESARROLLO URBANO EN FECHA 20 DE FEBRERO DEL 2024.</p> <p>- SE OTORGA UNICAMENTE DE ACUERDO A LAS MEDIDAS Y SUPERFICIES INDICADAS EN LA SOLICITUD Y LA CARTA ANUENCIA DE FECHA 17 DE JULIO DE 2024, POR LO QUE NO PODRÁ SER USADO COMO PRUEBA EN CUALQUIER PROCEDIMIENTO ADMINISTRATIVO CIVIL O JUDICIAL.</p> <p>- LA PRESENTE SOLO AVALA EL USO DE SUELO DE CENTRO URBANO MEDIA DENSIDAD CLAVE CU-125-A POR MODULO BANCARIO, DE CAMBIAR EL USO DE SUELO AUTORIZADO SE INVALIDARA LA PRESENTE LICENCIA.</p> <p>- LA PRESENTE NO AVALA SUPERFICIES CONSTRUIDAS DENTRO DEL PREDIO.</p> <p>- ESTA LICENCIA DE USO DE SUELO TIENE UNA VIGENCIA DE UN AÑO A PARTIR DE LA FECHA DE SU EXPEDICION.</p> <p>- LOS CAJONES DE ESTACIONAMIENTO DEBERAN DE ESTAR DENTRO DEL PREDIO.</p> <p>- LA PRESENTE SE EMITE PARA LA LICENCIA DE FUNCIONAMIENTO POR MODULO BANCARIO EN 20.00 m2.</p>			

LIC. LILIANA ISABEL SALINAS PAREDES
JEFA DE DEPARTAMENTO DE LICENCIAS

ING. FABIÁN MARIANO GOMEZ ZUPPA
DIRECTOR DE DESARROLLO
METROPOLITANO SOSTENIBLE

ING. MARTIN GERARDO ROJAS CUANDON
SUBDIRECTOR DE DESARROLLO URBANO



CROQUIS DE UBICACIÓN Y RESTRICCIONES

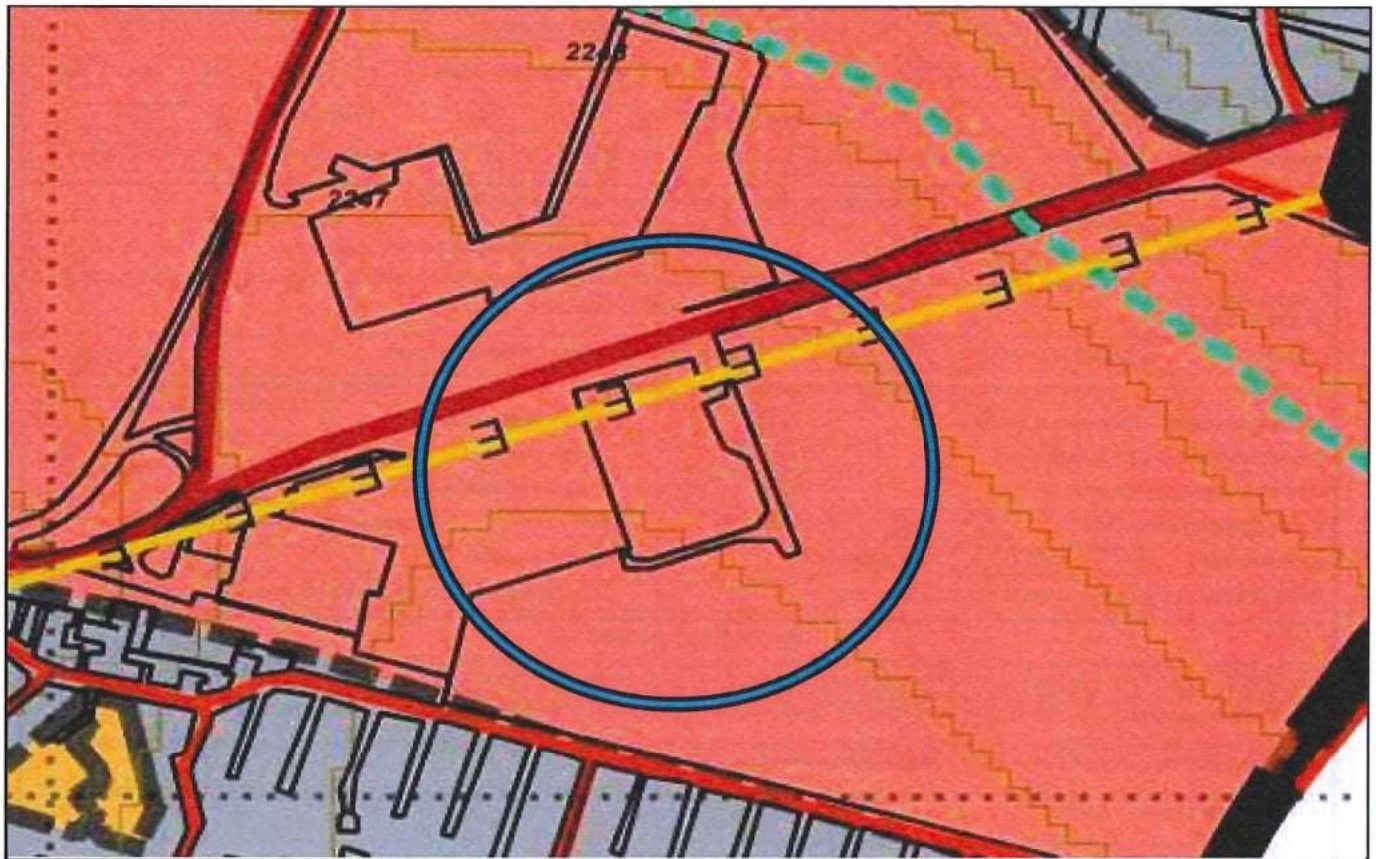

RESTRICCIONES

- EL PREDIO CUENTA CON UNA RESTRICCIÓN DE 10.50 METROS A PARTIR DEL EJE DE LA VIALIDAD POR DERECHO DE VIA PRIMARIA EXISTENTE DE 21.00 METROS CON CLAVE 02P/21, CONFORME EL PLANO DE VIALIDADES Y RESTRICCIONES CLAVE E-03, EL CUAL ES PARTE INTEGRAL DEL PLAN MUNICIPAL DE DESARROLLO URBANO DE CUAUTITLÁN, PUBLICADO EN LA GACETA DE GOBIERNO No. 35 DE FECHA 25 DE AGOSTO DE 2023.

NORMAS APLICABLES A ESTA AUTORIDAD

- ESTA LICENCIA NO PRODUCIRÁ EFECTO LEGAL ALGUNO SI SE EMPLEA EN USOS DISTINTOS A LOS EXPRESAMENTE AUTORIZADOS, SI SE ALTERA SU CONTENIDO O SE APROVECHA INDEBIDAMENTE, QUEDAN EN SU CASO, SUJETO SU TITULAR A LAS RESPONSABILIDADES LEGALES QUE PROCEDAN.
- LA PRESENTE AUTORIZACIÓN NO PREJUZGA LOS DERECHOS DE PROPIEDAD O POSESIÓN DEL SOLICITANTE.
- ESTA LICENCIA NO AUTORIZA SU TITULAR PARA REALIZAR CONSTRUCCIONES, OBRAS, GIROS O ACTIVIDADES EN CUYO CASO DEBERÁ OBTENER LA LICENCIA MUNICIPAL DE CONSTRUCCIÓN CORRESPONDIENTE.
- ESTA LICENCIA DEBERÁ TENERSE A LA VISTA DURANTE EL PERIODO DE CONSTRUCCIÓN, PARA EFECTO DE LAS INSPECCIONES Y VERIFICACIONES QUE EFECTÚEN LOS INSPECTORES DE LA DIRECCIÓN DE DESARROLLO URBANO.
- LA PRESENTE NO AUTORIZA EL FUNCIONAMIENTO MERCANTIL O INDUSTRIAL, TENDRÁ QUE TRAMITAR SU RESPECTIVA LICENCIA DE FUNCIONAMIENTO.

FUNDAMENTACIÓN LEGAL

LA PRESENTE SE EMITE CON FUNDAMENTO EN LOS ART. 115, FRACC. I, Y V, INCISO D) Y F) DE LA CONSTITUCION POLITICA DE LOS ESTADOS UNIDOS MEXICANOS; 112, 113, 122 Y 123 Y 128 FRACC. VIII DE LA CONSTITUCION POLITICA DEL ESTADO DE MEXICO; 1, 2, 3, 31 FRACC. I, IX, XXIV, XXIV QUATÉR, 86, 87 FRACC. V, 96 SEXIES FRACC. VI, IX, 164 Y 165 DE LA LEY ORGANICA MUNICIPAL DEL ESTADO DE MEXICO; 1.4, 1.6, 5.5 FRACC. I, III, 5.7, 5.10 FRACC. VI, 5.10 FRACC. VI, VII, VIII, XXVI, 5.21 FRACC. I, 5.25, 5.55, 5.56 y 5.57 DEL LIBRO V, DEL CÓDIGO ADMINISTRATIVO DEL ESTADO DE MÉXICO; 1, 3, 6, 135, 136 Y 137 DEL REGLAMENTO DEL LIBRO V DEL CODIGO ADMINISTRATIVO DEL ESTADO DE MÉXICO; 1, 2, 3, 4, 17, FRACCION V, 67, 68 FRACCION I INCISO D), 74, 76 DEL BANDO MUNICIPAL DEL H. AYUNTAMIENTO DE CUAUTITLÁN, ESTADO DE MÉXICO; ASÍ COMO EL NOMBRAMIENTO QUE ME FUE CONFERIDO EN CUMPLIMIENTO AL ORDEN DEL DÍA DE LA PRIMERA SESIÓN ORDINARIA DE CABILDO DEL RÉGIMEN RESOLUTIVO DEL H. AYUNTAMIENTO CONSTITUCIONAL DE CUAUTITLÁN, ESTADO DE MÉXICO PARA EL PERIODO 2025-2027 DE FECHA PRIMERO DE ENERO DEL AÑO DOS MIL VEINTICINCO.