

H. AYUNTAMIENTO DE CUAUTITLÁN ESTADO DE MÉXICO  
DIRECCIÓN DE DESARROLLO METROPOLITANO SOSTENIBLE  
DEPARTAMENTO DE LICENCIAS



SE OTORGA:  
LICENCIA DE USO DE SUELO

LUS: 025-0049  
EXPEDIENTE: 2025-0331

DATOS DEL PREDIO					
NOMBRE DEL PROPIETARIO :				CLAVE CATASTRAL	
CALLE :				NUMERO OFICIAL	
COLONIA O FRACCIONAMIENTO		SUPERFICIE DEL PREDIO		CONSTRUCCION	
DERECHOS PAGADOS : \$ 1,131.40		FOLIO DE PAGO AD 476763		DE FECHA 28 DE FEBRERO DE 2025	
				FECHA DE VENCIMIENTO 28 DE FEBRERO DE 2026	

RESTRICCIONES PARA EL APROVECHAMIENTO DEL PREDIO:					
CLAVE H-100-B		ZONA HABITACIONAL DE ALTA DENSIDAD CON COMERCIO Y SERVICIOS BASICOS Y ESPECIALIZADOS			
USO DE SUELO QUE SE AUTORIZA HABITACIONAL UNIFAMILIAR					
DENSIDAD : No. MAXIMO DE VIVIENDAS 1		EN EL LOTE; SE PERMITE 1 VIVIENDA POR CADA		100 m2 DE TERRENO	
INTENCIDAD : SUPERFICIE MAXIMA DE CONSTRUCCION PERMITIDA DENTRO DEL PREDIO				2.8 VECES LA SUPERFICIE DEL PREDIO	
SUPERFICIE MAXIMA DE OCUPACION DEL SUELO :		% DEL PREDIO IGUAL A		m2	
SUPERFICIE MINIMA LIBRE DE CONSTRUCCION :		% DEL PREDIO IGUAL A		m2	
SUPERFICIE MINIMA DE AREA VERDE :		% DEL PREDIO IGUAL A		m2	
ALTURA MAXIMA DE EDIFICACION CUATRO NIVELES O		12.00		METROS A PARTIR DE NIVEL DE BANQUETA.	
LOTES MINIMOS DE		m2 DE SUPERFICIE		CON UN FRENTE MINIMO DE m2	
NUMERO MINIMO OBLIGATORIO DE CAJONES DE ESTACIONAMIENTO 3 CAJON					

**DISPOSICIONES NORMATIVAS**

- ESTA LICENCIA SE EXPIDE EN BASE AL PLANO DE USOS DEL SUELO (E-02), EL CUAL ES PARTE INTEGRAL DEL PLAN MUNICIPAL DE DESARROLLO URBANO DE CUAUTITLÁN, PUBLICADO EN LA GACETA DE GOBIERNO NO. 35 DE FECHA 25 DE AGOSTO DE 2023 Y DE LA FE DE ERRATAS PUBLICADA EN EL PERIÓDICO OFICIAL DEL ESTADO DE MEXICO TOMO CCXVI NO. 109 DE FECHA 11 DE DICIEMBRE DEL 2023, MISMO QUE QUEDO DEBIDAMENTE INSCRITO ANTE EL INSTITUTO DE LA FUNCIÓN REGISTRAL DEL ESTADO DE MÉXICO EL DÍA 01 DE FEBRERO DEL AÑO 2024, ASÍ COMO ANTE EL SISTEMA ESTATAL DE INFORMACIÓN DEL DESARROLLO URBANO EN FECHA 20 DE FEBRERO DEL 2024.
- SE OTORGA UNICAMENTE DE ACUERDO A LAS MEDIDAS Y SUPERFICIES INDICADAS EN EL TITULO DE PROPIEDAD No. 000001013697 DE FECHA 22 DE DICIEMBRE DE 2021 Y EL TRASLADO DE DOMINIO FOLIO C 0698 DE FECHA 22 DE MARZO DE 2024, POR LO QUE NO PODRA SER USADO COMO PRUEBA EN CUALQUIER PROCEDIMIENTO ADMINISTRATIVO CIVIL O JUDICIAL.
- LA PRESENTE SOLO AVALA EL USO DE SUELO PARA CASA HABITACION CON CLAVE H-100-B, DE CAMBIAR EL USO DE SUELO AUTORIZADO SE INVALIDARA LA PRESENTE LICENCIA.
- LA PRESENTE NO AVALA SUPERFICIES CONSTRUIDAS DENTRO DEL PREDIO
- ESTA LICENCIA DE USO DE SUELO TIENE UNA VIGENCIA DE UN AÑO A PARTIR DE LA FECHA DE SU EXPEDICION.
- LOS CAJONES DE ESTACIONAMIENTO DEBERAN DE ESTAR DENTRO DEL PREDIO.
- LA PRESENTE SE EMITE PARA LA LICENCIA DE REGULARIZACION DE OBRA POR 201.25 m2 DE CONSTRUCCION DE CASA HABITACION.

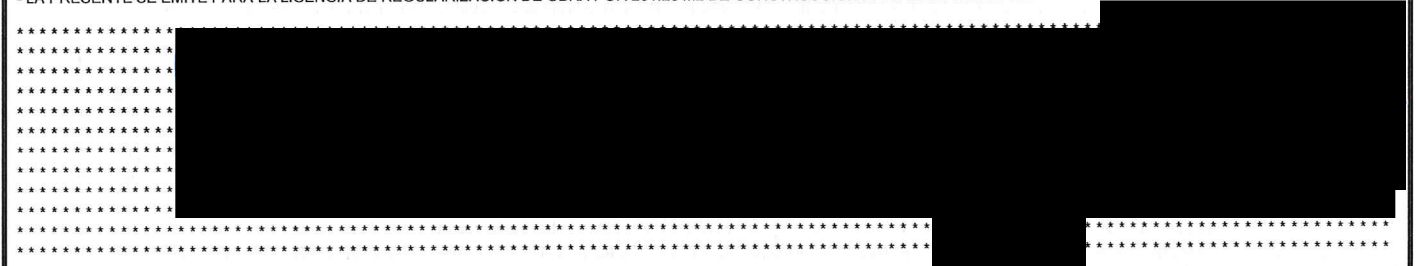

LIC. LILIANA ISABEL SALINAS PAREDES  
JEFA DE DEPARTAMENTO DE LICENCIAS



ING. FABIAN MARIANO GOMEZ ZUPPA  
DIRECTOR DE DESARROLLO METROPOLITANO SOSTENIBLE



ING. MARTIN GERARDO ROJAS CUANDON  
SUBDIRECTOR DE DESARROLLO URBANO



**CROQUIS DE UBICACIÓN Y RESTRICCIONES**

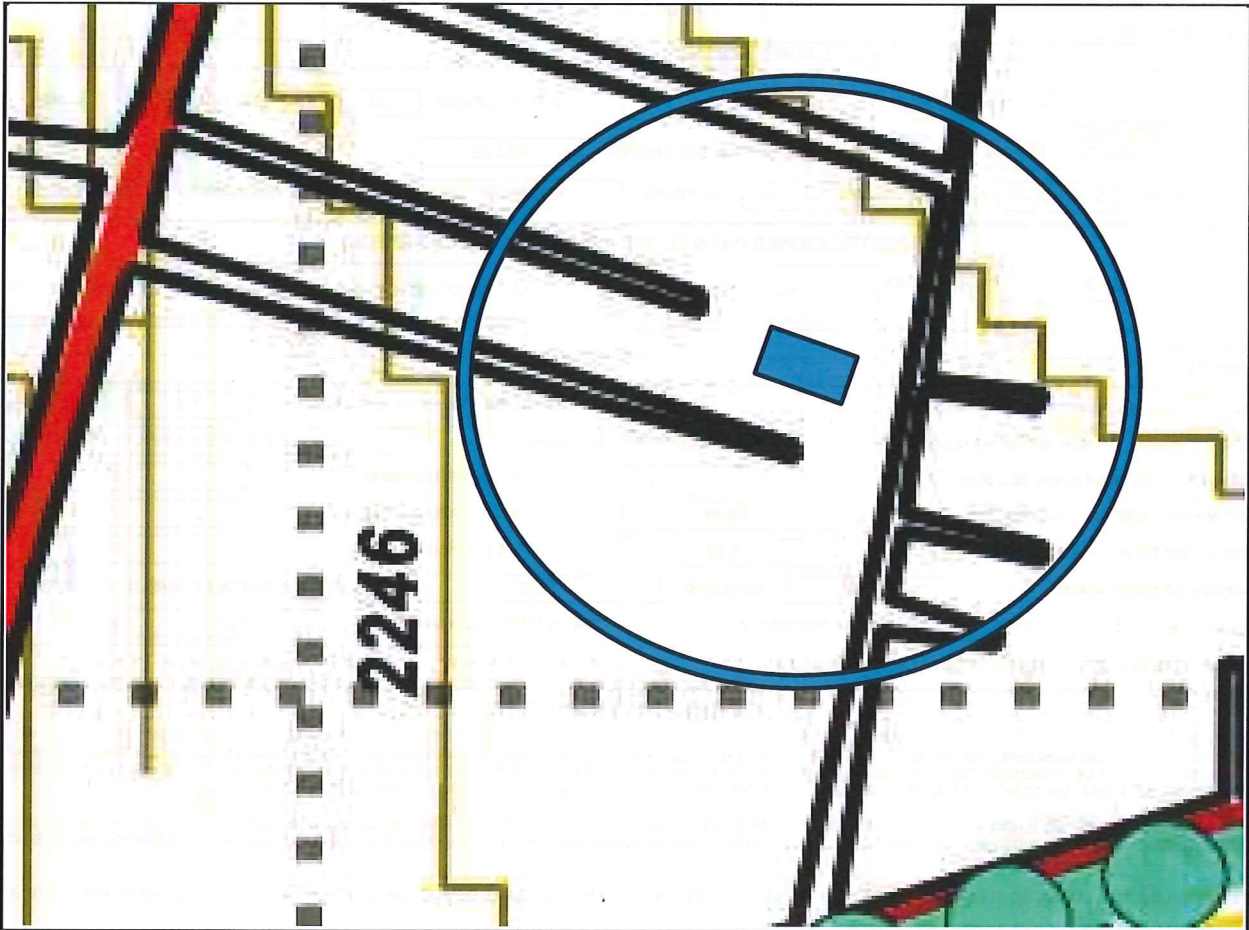

**RESTRICCIONES**

- EL TERRENO NO CUENTA CON RESTRICCIÓN, CONFORME AL PLANO DE VIALIDADES Y RESTRICCIONES CLAVE E-03, EL CUAL ES PARTE INTEGRAL DEL PLAN MUNICIPAL DE DESARROLLO URBANO DE CUAUTITLÁN, PUBLICADO EN LA GACETA DE GOBIERNO No. 35 DE FECHA 25 DE AGOSTO DE 2023.

**NORMAS APLICABLES A ESTA AUTORIDAD**

- ESTA LICENCIA NO PRODUCIRÁ EFECTO LEGAL ALGUNO SI SE EMPLEA EN USOS DISTINTOS A LOS EXPRESAMENTE AUTORIZADOS, SI SE ALTERA SU CONTENIDO O SE APROVECHA INDEBIDAMENTE, QUEDAN EN SU CASO, SUJETO SU TITULAR A LAS RESPONSABILIDADES LEGALES QUE PROCEDAN.
- LA PRESENTE AUTORIZACIÓN NO PREJUZGA LOS DERECHOS DE PROPIEDAD O POSESIÓN DEL SOLICITANTE.
- ESTA LICENCIA NO AUTORIZA SU TITULAR PARA REALIZAR CONSTRUCCIONES, OBRAS, GIROS O ACTIVIDADES EN CUYO CASO DEBERÁ OBTENER LA LICENCIA MUNICIPAL DE CONSTRUCCIÓN CORRESPONDIENTE.
- ESTA LICENCIA DEBERÁ TENERSE A LA VISTA DURANTE EL PERIODO DE CONSTRUCCIÓN, PARA EFECTO DE LAS INSPECCIONES Y VERIFICACIONES QUE EFECTÚEN LOS INSPECTORES DE LA DIRECCIÓN DE DESARROLLO URBANO.
- LA PRESENTE NO AUTORIZA EL FUNCIONAMIENTO MERCANTIL O INDUSTRIAL, TENDRÁ QUE TRAMITAR SU RESPECTIVA LICENCIA DE FUNCIONAMIENTO.

**FUNDAMENTACIÓN LEGAL**

LA PRESENTE SE EMITE CON FUNDAMENTO EN LOS ART. 115, FRACC. I, Y V, INCISO D) Y F) DE LA CONSTITUCION POLITICA DE LOS ESTADOS UNIDOS MEXICANOS; 112, 113, 122 Y 123 Y 128 FRACC. VIII DE LA CONSTITUCION POLITICA DEL ESTADO DE MEXICO; 1, 2, 3, 31 FRACC. I, IX, XXIV, XXIV QUATÉR, 86, 87 FRACC. V, 96 SEXIES FRACC. VI, IX, 164 Y 165 DE LA LEY ORGANICA MUNICIPAL DEL ESTADO DE MEXICO; 1.4, 1.6, 5.5 FRACC. I, III, 5.7, 5.10 FRACC. VI, 5.10 FRACC. VI, VII, VIII, XXVI, 5.21 FRACC. I, 5.25, 5.55, 5.56 y 5.57 DEL LIBRO V, DEL CÓDIGO ADMINISTRATIVO DEL ESTADO DE MÉXICO; 1, 3, 6, 135, 136 Y 137 DEL REGLAMENTO DEL LIBRO V DEL CODIGO ADMINISTRATIVO DEL ESTADO DE MÉXICO; 1, 2, 3, 4, 17, FRACCION V, 67, 68 FRACCION I INCISO D), 74, 76 DEL BANDO MUNICIPAL DEL H. AYUNTAMIENTO DE CUAUTITLÁN, ESTADO DE MÉXICO; ASÍ COMO EL NOMBRAMIENTO QUE ME FUE CONFERIDO EN CUMPLIMIENTO AL ORDEN DEL DÍA DE LA PRIMERA SESIÓN ORDINARIA DE CABILDO DEL RÉGIMEN RESOLUTIVO DEL H. AYUNTAMIENTO CONSTITUCIONAL DE CUAUTITLÁN, ESTADO DE MÉXICO PARA EL PERIODO 2025-2027 DE FECHA PRIMERO DE ENERO DEL AÑO DOS MIL VEINTICINCO.