



“2025. Bicentenario de la vida municipal en el Estado de México”

Elvia Carrillo Puerto



Cuautitlán
Gobierno Humanista
2015-2027

Diagrama de Flujo - Libros de Gobierno del Juzgado Cívico

Este diagrama representa el flujo de atención de los asuntos registrados en el Libro de Gobierno del Juzgado Cívico, integrando los distintos registros: Infractores, Tránsito, Actas, Visitantes y Mediación.

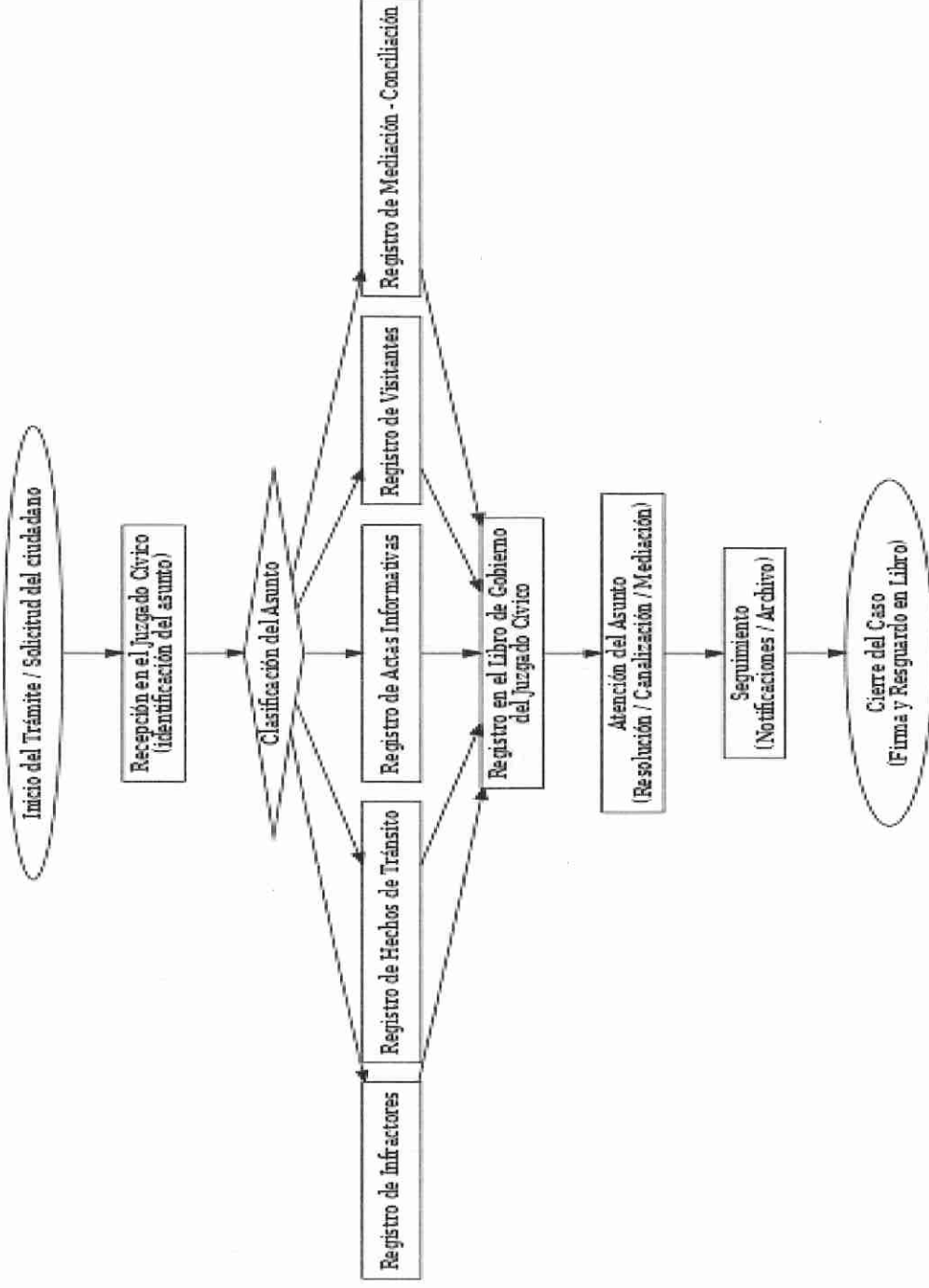

Alfonso Reyes S/N Fracc, Santa María, Cuautitlán, Méx. C.P. 54820
cuautitlanmx.humanista@gmail.com
55 4093 9677





“2025. Bicentenario de la vida municipal en el Estado de México”
Elvia Carrillo Puerto



DIAGRAMA.

REGISTRO Y SEGUIMIENTO DE SOLICITUDES PRESENTADAS POR LOS CIUDADANOS.

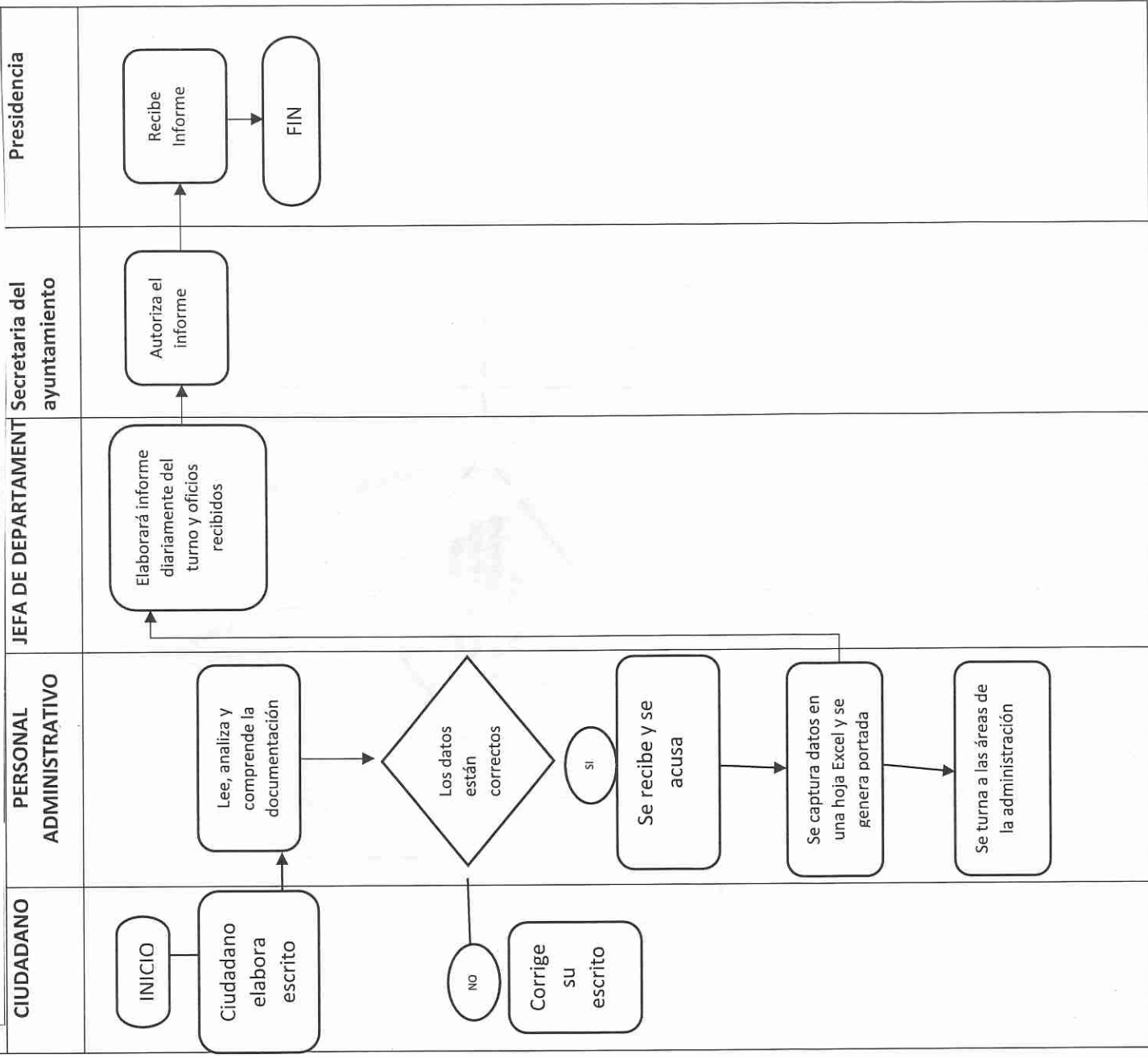

Alfonso Reyes S/N Fracc, Santa María, Cuautitlán, Méx. C.P. 54820
cuautitlanmx.humanista@gmail.com
55 4093 9677



DIAGRAMACIÓN:

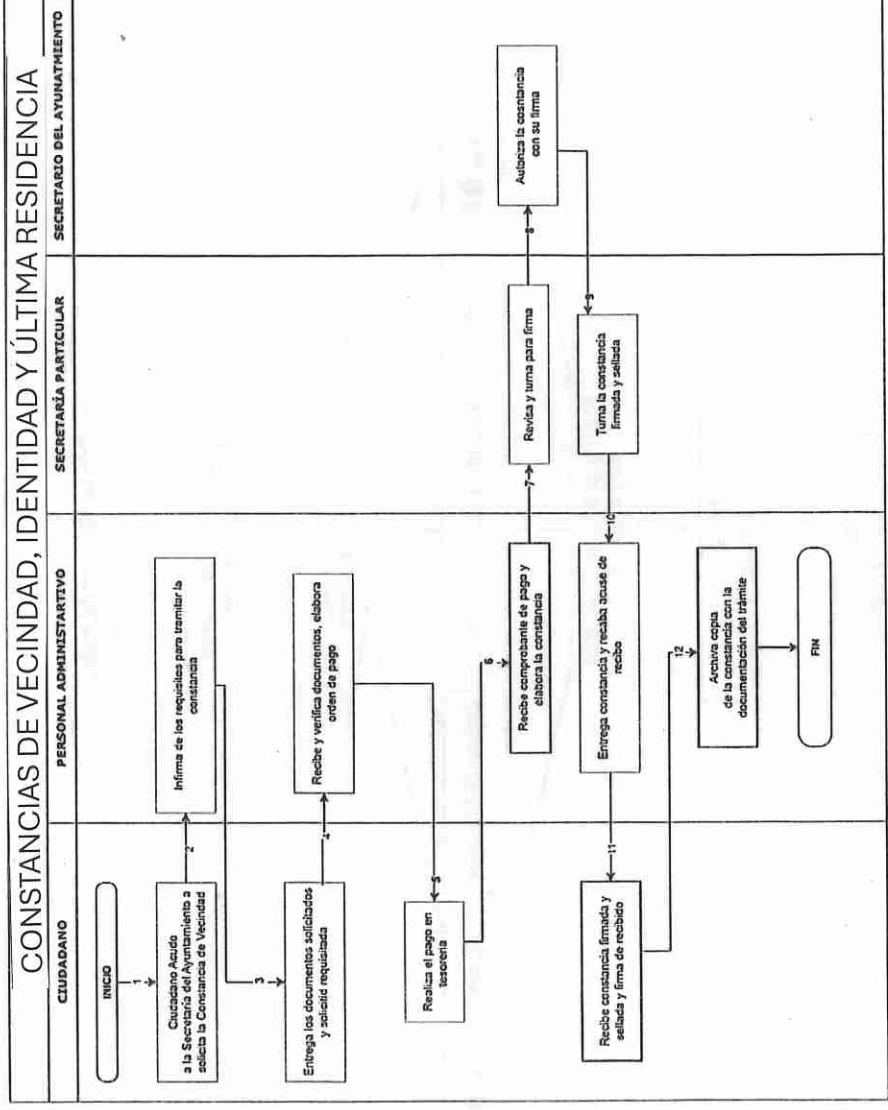



II.VII REGISTRO DE DATOS PARA LA EMISIÓN DE LA CARTILLA DE IDENTIDAD MILITAR NACIONAL.

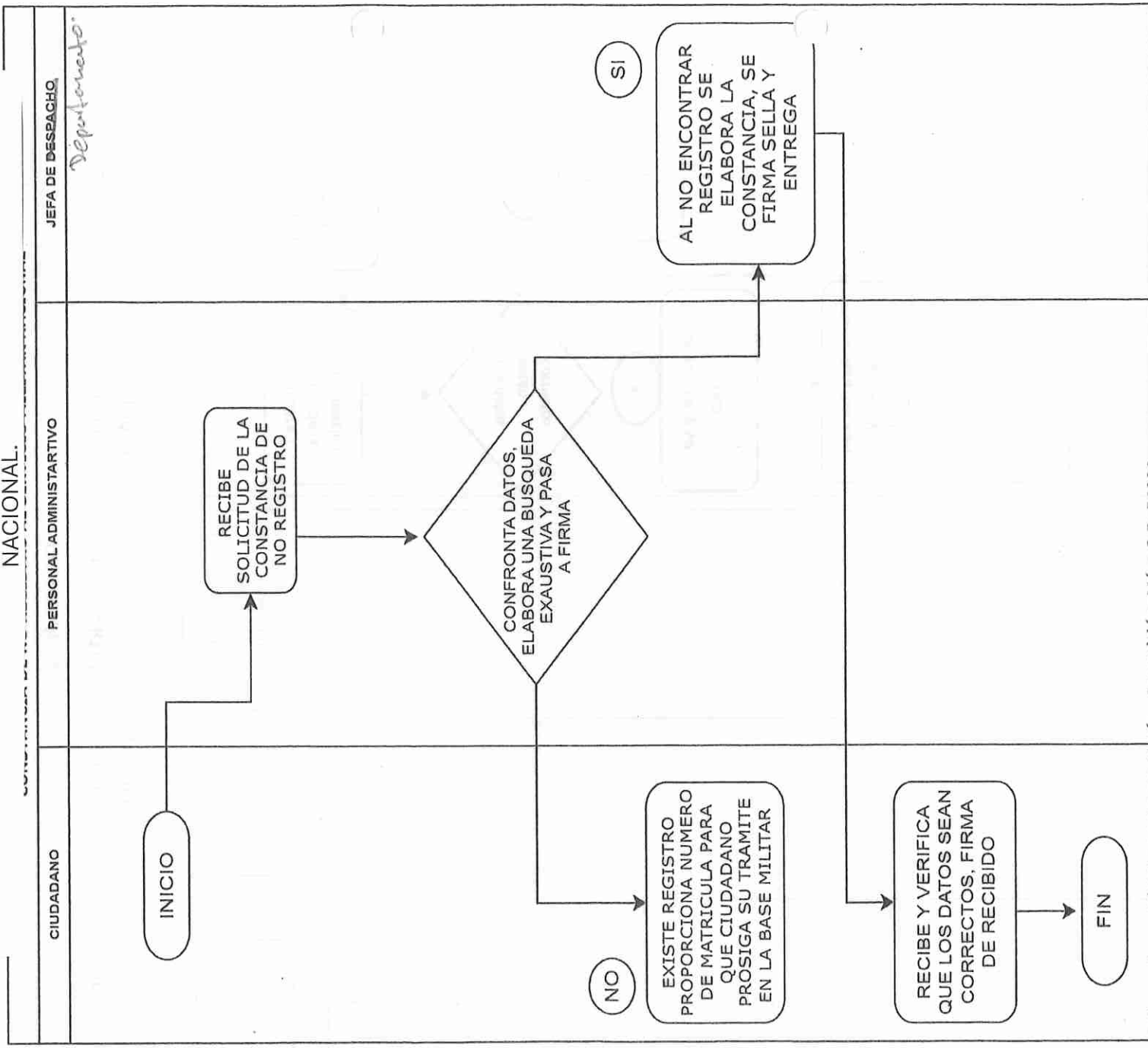

Afonso Reyes S/In-Frece, Santa María, Cuautitlán, Méx. C.F. 34820

cuautitlanmx.humanista@gmail.com

55 4093 9677

