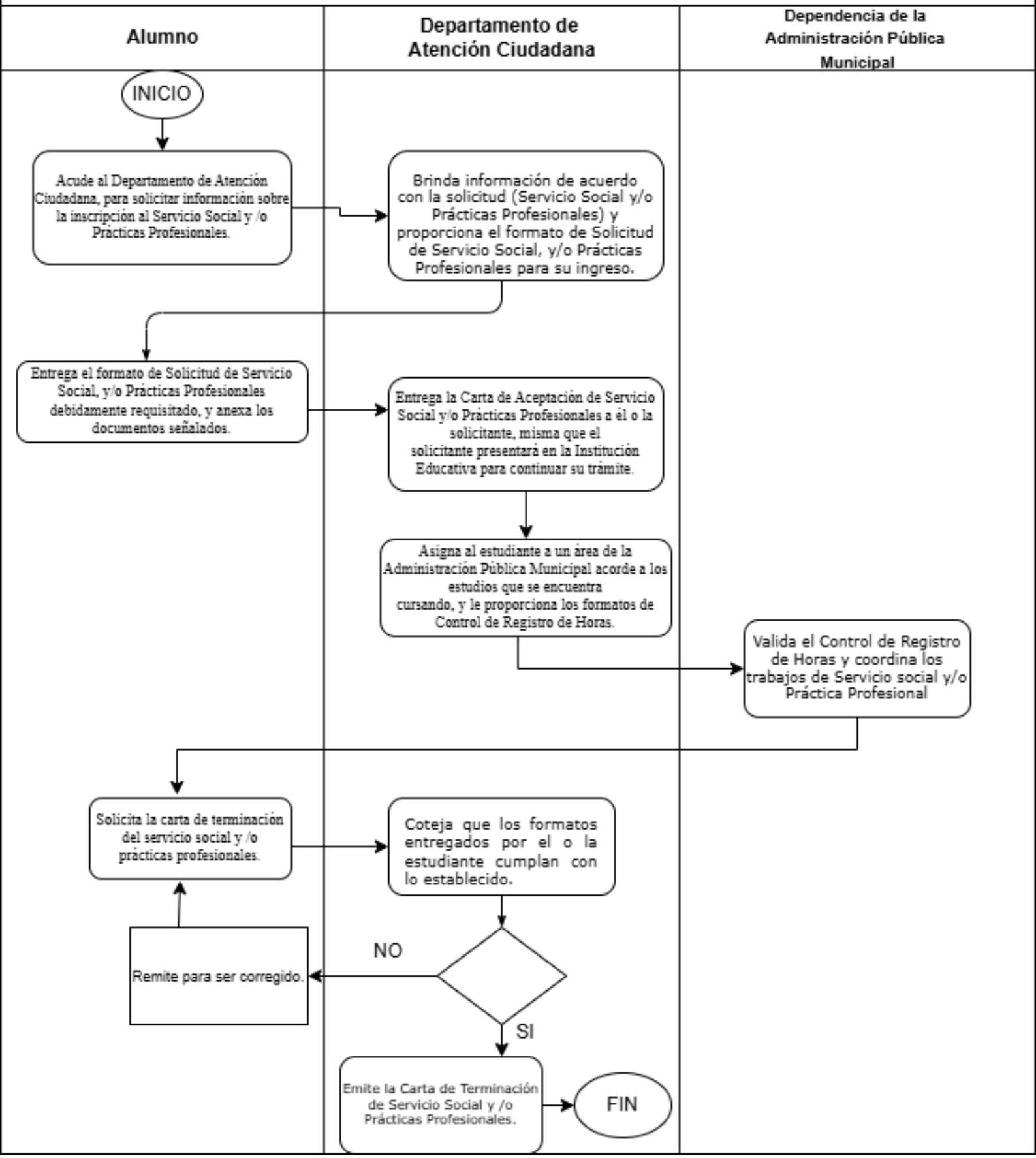Inscripción y terminación de Servicio Social y/o Prácticas Profesionales.